



Helpen Sie mit! Unterstützen Sie uns!



Evang.
Krankenpflegeverein
Tuttlingen e.V.

Zum Glück gibt es den Evangelischen Krankenpflegeverein!

Aufgaben unseres gemeinnützigen Vereins

- Träger der Nachbarschaftshilfe
- Unterstützung der Evangelischen Sozialstation
- Mitfinanzierung der Evangelischen Altenseelsorge

Seit über 120 Jahren kümmert sich der Evangelische Krankenpflegeverein um alte und kranke Menschen in Tuttlingen. Wir tragen dazu bei, dass Viele trotz Einschränkungen im Alter möglichst lange in der eigenen Wohnung leben können. Hierzu gehören pflegerische, hauswirtschaftliche und seelsorgerliche Betreuung.

Werden Sie Mitglied! Mit einem Beitrag von 15 Euro im Jahr helfen Sie mit, eine gute Tradition weiterzuführen, die Ihnen als pflegende Angehörige oder im Krankheitsfall zugute kommt.

Dr. Gesine Plener
1. Vorsitzende

Pfarrer Christoph Rauch
2. Vorsitzender



Wohin Ihre Hilfe fließt- unsere Struktur

Wir sind Träger der Evangelischen
Nachbarschaftshilfe und bieten



Jens Melzer

Brigitte Morlock

Helga Raschko

- Hauswirtschaftliche Versorgung (Reinigung der Wohnung, Waschen der Wäsche, Bügeln, Kochen...)
- Hilfe beim Ankleiden und bei der Körperpflege
- Hilfe beim Einkaufen
- Begleitung bei Spaziergängen und wir leisten Ihnen Gesellschaft
- Stundenweise Betreuung Ihrer dementen Angehörigen

Informationen bei Brigitte Morlock,
Leiterin der Nachbarschaftshilfe

Tel. 07461/770800

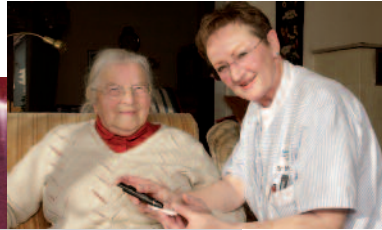

Wir unterstützen die Evangelische Sozialstation mit ihrem Angebot

- Kranken- und Altenpflege zu Hause
- Hausnotruf – Knopfdruck im Notfall – rund um die Uhr
- Mobiler sozialer Dienst – Begleitung zu Arzt, Behörde, Einkauf...
- Essen auf Rädern – seniorenrecht, frisch gekocht
- Pflege- und Wohnraumberatung
- Schwerstkrankenpflege

Informationen bei Jens Melzer, Pflegedienstleitung,
Tel. 07461/73321
www.evang-sozialstation-tuttlingen.de

Wir setzen uns ein für die Evangelische Altenseelsorge

- Besuche in Pflegeheimen und zu Hause
- Gottesdienste in Pflegeheimen
- Seniorenarbeit in den Kirchengemeinden
- Gewinnung und Begleitung von Ehrenamtlichen

Informationen bei Helga Raschko, Diakonin,
Tel. 07461/9613821
altenseelsorge@ev-kirche-tuttlingen.de

So können Sie
uns helfen!

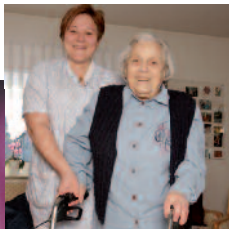

Werden Sie Mitglied!

Beitrittserklärung auf der nächsten Seite. Ihr **Jahresbeitrag von 15 Euro** hilft uns, die vielfältigen Aufgaben zu erfüllen.

Unterstützen Sie uns mit Ihrer Spende!

Einzelspenden und Daueraufträge sind steuerlich abzugsfähig.

Konto 275
Kreissparkasse Tuttlingen
(BLZ 643 500 70)

Konto 55 80 01
Volksbank Donau-Neckar eG
(BLZ 643 901 30)

Machen Sie mit!

Zum Beispiel bei der Nachbarschaftshilfe, beim Essenausfahren, bei Besuchen....
Dann rufen Sie an:

Brigitte Morlock, Nachbarschaftshilfe
Tel. 07461/770800

Jens Melzer, Evangelische Sozialstation
Tel. 07461/73321

Helga Raschko, Altenseelsorge
Tel. 07461/9613821



Finde ich gut,
ich werde Mitglied

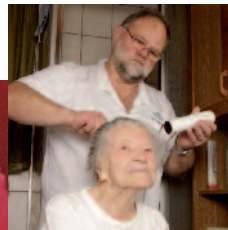

Beitrittserklärung

Jahresbeitrag 15 Euro

- Ich überweise den Betrag selbst
- Bitte Bankeinzug

Konto _____

BLZ _____

Name, Vorname _____

Geburtsjahr _____

Straße _____

PLZ/Ort _____

Tel. _____

Datum/Unterschrift _____

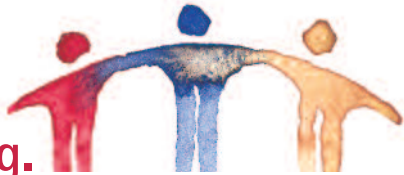

**Evang.
Krankenpflegeverein
Tuttlingen e.V.**



**Ev. Krankenpflegeverein Tuttlingen e.V.
Mitgliederverwaltung Dorothea Müller
Ringstraße 54**

78532 Tuttlingen